

Rapport de mission de repérage des matériaux et produits contenant de l'amiante avant réalisation de travaux

Norme NF X 46-020 V .2017

4 SQUARE BEAUREGARD

LOGEMENT 1

77140 NEMOURS

Aucun document disponible

A \ INFORMATIONS GENERALES

A.1 \ DESIGNATION DU BÂTIMENT

Nature du bâtiment :	LOGEMENTS COLLECTIFS	Adresse :	4 SQUARE BEAUREGARD 77140 NEMOURS
Date du permis de construire ou date de construction		Bâtiment :	
Etage :	R+3	Porte :	LOGEMENT 1
Ref Cadastrale :	NC	Propriété de :	OPH77 10 AVENUE CHARLES PEGUY 77000 MELUN

A.2 \ DESIGNATION DU DONNEUR D'ORDRE

Nom :	OPH77	Documents remis :	
Adresse :	10 AVENUE CHARLES PEGUY 77000 MELUN	Moyens mis à disposition :	

A.3 \ EXECUTION DE LA MISSION

RAPPORT N° :	20LAK0301	Laboratoire d'Analyses :	ITGA
Repérage réalisé le :	30/08/2019	Adresse laboratoire :	3 RUE ARMAND HERPIN LACROIX - CS 46537 35065 RENNES CEDEX
Accompagnateur :		Numéro d'accréditation :	1-5967
Par :	Serge TAVARES	Organisme d'assurance professionnelle :	AXA France
N° certificat :	DTI3472	Adresse assurance :	313 Terrasses de l'Arche 92727 NANTERRE CEDEX
Date d'obtention :	20/08/2018	N° de contrat d'assurance :	10158549604
Organisme certificateur		Date de validité :	31/12/2019

B \ CACHET DU DIAGNOSTIQUEUR

FAIT LE 19/09/2019

Cabinet : EXPERT HABITAT & INDUSTRIE INGENIERIE

Nom du responsable : **DE TINGUY Emmanuel**

Nom du diagnostiqueur : **Serge TAVARES**



C\ SOMMAIRE

Table des matières

A \ INFORMATIONS GENERALES	2
A.1 \ DESIGNATION DU BÂTIMENT	2
A.2 \ DESIGNATION DU DONNEUR D'ORDRE	2
A.3 \ EXECUTION DE LA MISSION.....	2
B \ CACHET DU DIAGNOSTIQUEUR	2
C \ SOMMAIRE	3
D \ CONCLUSIONS	4
E \ PROGRAMME DE REPERAGE	5
F \ CONDITIONS DE REALISATION DU REPERAGE	7
G \ RAPPORTS PRECEDENTS.....	7
H \ RESULTATS DETAILLES DU REPERAGE	8
ANNEXE 1 – PHOTOS DES ELEMENTS AMIANTES ET/OU NON AMIANTES.....	18
ANNEXE 3 – PROCES VERBAUX D'ANALYSES.....	26
ATTESTATION(S).....	29
CERTIFICAT DE COMPETENCES	30

D\ CONCLUSIONS

Dans le cadre de la mission décrite en tête de rapport, il a été repéré des matériaux et produits contenant de l'amiante

PIECE	ETAGE	ELEMENTS	DESCRIPTIF LABORATOIRE	REPERAGE	Echantillon	METHODE	ETAT	RESULTAT
Entrée	R+3	Dalle de sol	Dalle dure cassante grise + colle bitumineuse noire en faible quantité non séparable	Sol	20LAK0301P007	RESULTAT ANALYSE	DEGRADATION PARTIELLE	Fr3:Amiante détecté (Chrysotile)
Couloir	R+3	Dalle de sol	Dalle dure cassante grise + colle bitumineuse noire en faible quantité non séparable	Sol	20LAK0301P007	ZPSO	DEGRADATION PARTIELLE	Fr3:Amiante détecté (Chrysotile)
Chambre 2	R+3	Dalle de sol	Colle polymère jaune non séparable + dalle dure cassante beige	Sol	20LAK0301P008	RESULTAT ANALYSE	DEGRADATION PARTIELLE	Fr2:Amiante détecté (Chrysotile)
Chambre 2	R+3	Dalle de sol	Colle bitumineuse noire en faible quantité + ragréage gris en faible quantité non séparable	Sol	20LAK0301P008	RESULTAT ANALYSE	DEGRADATION PARTIELLE	Fr3:Amiante détecté (Chrysotile)

JP : Jugement Personnel, ZPSO : Zone présentant des similitudes d'Ouvrage

Liste des locaux non visités concernés par les travaux et justification

PIECE	ETAGE	STATUT DE VISITE
NEANT		

Liste des éléments non inspectés et justification

PIECE	ETAGE	ELEMENTS	REPERAGE	RESULTAT
-------	-------	----------	----------	----------

PIECE	ETAGE	ELEMENTS	REPERAGE	RESULTAT
NEANT				

E \ PROGRAMME DE REPERAGE

PIECES CONCERNEES	PERIMETRE DU REPERAGE	REPERAGE	TRAVAUX	ELEMENTS	Echantillonnage	REMARQUES PARTICULIERES
	LOGEMENTS COLLECTIFS		Selon BT			

OFFICE PUBLIC DE L'HABITAT 77		PAGE N° 1
NOM ET ADRESSE DE L'EXPÉDITEUR OFFICE PUBLIC DE L'HABITAT 77 ANT. GATINAIS SEINE & LOING 4 SQUARE COUPERIN CS 40070 Champagne sur 77811 MORET SUR LOING CEDEX Tél : 01 64 14 11 11 Siret : 27770001900015		BON DE TRAVAUX 2019 17580 EXPERT HABITAT INGENIERIE 33 BIS BOULEVARD GAMBETTA 3EME ETAGE 78300 POISSY Téléphone 0321734144
Réf. fournisseur F / 5149 Marché n° 2017 4476 1 Provenance GATINAIS SEINE LOING Objet ENTRETIEN	ÉMETTEUR TAHIRI FATIHA	
SERVICE SCE GATINAIS S&L		
LOCALISATION Programme 20 NEMOURS - BEAUREGARD Tranche 2 Ensemble F000 Escalier AK Étage 03 Logement 1 Module 20LAK0301 Retrait des clés CHEZ LE LOCATAIRE		
ADRESSE MME LEBOUCC CHRISTELE 4 SQUARE BEAUREGARD 77140 NEMOURS		

DÉLAI D'EXÉCUTION 15 JOURS **PÉRIODE DU** 23-07-2019 **AU** 06-08-2019

ARTICLE	DESIGNATION	QUANTITÉ	PRIX UNITAIRE H.T.	TOTAL H.T.
AMI50	REPERAGE AMIANTE AVANT TVX - TVX D'ENTRETIEN OU REPARATIONS URGENTS - LOCATAIRE 06.72.68.44.17	1,00	5,00	5,00
AMI70	ANALYSE EN LABORATOIRE - ANALYSE MCLP ANALYSE DE 11 A 50 PRELEVEMENTS ISSUS SOL CUISINE - SEJOUR + MUR SDB + CH2 - SEJ	4,00	25,00	100,00
TOTAL H.T.				105,00
H.T. ACTUALISE				
COEFFICIENT REGIONAL				
RABAIS				
TOTAL H.T.				21,00
T.V.A. 20,00 %				126,00
TOTAL T.T.C.				126,00

AFFECTATION BUDGÉTAIRE				CODES STRUCTURE ET SCHÉMA : ENTLOG		
CODE BUDGET	RUBRIQUE	INSTANCES		LIBELLÉ DU POSTE BUDGÉTAIRE		MONTANT T.T.C.
1	HONAMIA	A760	ASUD	SUD	HONORAIRES DIAG AMIANTE	126,00

AFFECTATION ANALYTIQUE							
CODE BUDGET		RÉFÉRENCES PATRIMOINE		RÉFÉRENCES OCCUPANT		MONTANT T.T.C.	
1	HONAMIA	20	2	F000 AK	20LAK0301 L 1000119	LEBOUCC CHRISTELE	126,00

Voir en page 2 la suite du BON DE TRAVAUX 2019 17580

ORIGINAL À CONSERVER PAR LE DESTINATAIRE

ELEMENTS A SONDER OU A ANALYSER NON PRESENTS:

Rapport N° : 20LAK0301 30/08/2019

Version : 19/09/2019

6/32

F \ CONDITIONS DE REALISATION DU REPERAGE

Le repérage amiante avant travaux, contient les informations sur la présence d'amiante dans les matériaux et produits du bâtiment afin d'informer les intervenants réalisant des activités ou interventions sur des matériaux et/ou équipements susceptibles de libérer des fibres d'amiante selon la liste citée dans le cadre E.

Il consiste à identifier et localiser, par inspections visuelles et investigations approfondies pouvant être destructives, l'ensemble des matériaux et produits contenant de l'amiante incorporés ou faisant indissociablement corps avec les locaux et les zones de l'immeuble objet des travaux.

Lorsque l'absence de marquages spécifiques ou de documents ne permet pas à l'opérateur de repérage d'attester de la présence ou de la non présence d'amiante dans les matériaux et produits, des prélèvements seront effectués afin de déterminer par analyse la présence ou non d'amiante.

Procédures de prélèvement :

Les prélèvements sur des matériaux ou produits susceptibles de contenir de l'amiante sont réalisés en vertu des dispositions du Code du Travail.

Le matériel de prélèvement est adapté à l'opération à réaliser afin de générer le minimum de poussières. Dans le cas où une émission de poussières est prévisible, le matériau ou produit est mouillé à l'eau à l'endroit du prélèvement (sauf risque électrique) et, si nécessaire, une protection est mise en place au sol ; de même, le point de prélèvement est stabilisé après l'opération (pulvérisation de vernis ou de laque, par exemple).

Pour chaque prélèvement, des outils propres et des gants à usage unique sont utilisés afin d'éliminer tout risque de contamination croisée. Dans tous les cas, les équipements de protection individuelle sont à usage unique.

L'accès à la zone à risque (sphère de 1 à 2 mètres autour du point de prélèvement) est interdit pendant l'opération. Si l'accompagnateur doit s'y tenir, il porte les mêmes équipements de protection individuelle que l'opérateur de repérage.

L'échantillon est immédiatement conditionné, après son prélèvement, dans un double emballage individuel étanche.

Les informations sur toutes les conditions existantes au moment du prélèvement susceptible d'influencer l'interprétation des résultats des analyses (environnement du matériau, contamination éventuelle, etc.) seront, le cas échéant, mentionnées dans la fiche d'identification et de cotation en annexe.

Sens du repérage pour évaluer un local :

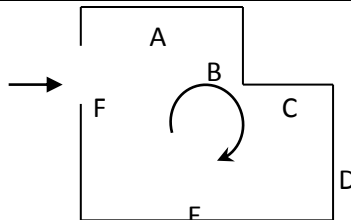

G \ RAPPORTS PRECEDENTS

NEANT

H \ RESULTATS DETAILLES DU REPERAGE

LISTE DES LOCAUX / PARTIES D'IMMEUBLE VISITEES/NON VISITEES CONCERNEES PAR LES TRAVAUX ET JUSTIFICATION

PIECE	ETAGE	JUSTIFICATION	VISITE	TRAVAUX
Cuisine	R+3		OUI	CONCERNEE
Séjour	R+3		OUI	CONCERNEE
Salle de bains	R+3		OUI	CONCERNEE
WC	R+3		OUI	CONCERNEE
Chambre 1	R+3		OUI	CONCERNEE
Chambre 2	R+3		OUI	CONCERNEE
Balcon	R+3		OUI	CONCERNEE
Balcon	R+3		OUI	CONCERNEE
Couloir	R+3		OUI	CONCERNEE
Entrée	R+3		OUI	CONCERNEE

DESCRIPTION DES REVETEMENTS EN PLACE AU JOUR DE LA VISITE

PIECE	ETAGE	MUR1	MUR2	MUR3	MUR4	PLANCHER BAS	PLANCHER HAUT	PORTES	FENETRE1	FENETRE2
Cuisine	R+3	Béton				Carrelage	Peinture	BOIS		
Séjour	R+3	Béton				Dalle de sol	Peinture	BOIS		
Salle de bains	R+3	Béton				Dalle de sol	Peinture	BOIS		
WC	R+3	Béton				Carrelage	Peinture	BOIS		
Chambre 1	R+3	Béton				Moquette	Peinture	BOIS		
Chambre 2	R+3	Béton				Dalle de sol	Peinture	BOIS		
Balcon	R+3									
Balcon	R+3									
Couloir	R+3	Béton				Dalle de sol	Peinture	BOIS		
Entrée	R+3	Béton				Dalle de sol	Peinture	METALLIQUE		

LA LISTE DES MATERIAUX OU PRODUITS CONTENANT DE L'AMIANTE, SUR ZONE DE SIMILITUDE D'OUVRAGE ET SUR JUGEMENT PERSONNEL

PIECE	ETAGE	ELEMENTS	DESCRIPTIF LABORATOIRE	Echantillon	REPERAGE	ETAT	RESULTAT	METHODE
Couloir	R+3	Dalle de sol	Dalle dure cassante grise + colle bitumineuse noire en faible quantité non séparable	20LAK0301P007	Sol	DEGRADATION PARTIELLE	Fr3:Amiante détecté (Chrysotile)	ZPSO

JP : Jugement Personnel, ZPSO : Zone présentant des similitudes d'Ouvrage

LA LISTE DES MATERIAUX OU PRODUITS CONTENANT DE L'AMIANTE, APRES ANALYSE

PIECE	ETAGE	ELEMENTS	DESCRIPTIF LABORATOIRE	Echantillon	REPERAGE	ETAT	RESULTAT
Entrée	R+3	Dalle de sol	Dalle dure cassante grise + colle bitumineuse noire en faible quantité non séparable	20LAK0301P007	Sol	DEGRADATION PARTIELLE	Fr3:Amiante détecté (Chrysotile)
Chambre 2	R+3	Dalle de sol	Colle polymère jaune non séparable + dalle dure cassante beige	20LAK0301P008	Sol	DEGRADATION PARTIELLE	Fr2:Amiante détecté (Chrysotile)
Chambre 2	R+3	Dalle de sol	Colle bitumineuse noire en faible quantité + ragréage gris en faible quantité non séparable	20LAK0301P008	Sol	DEGRADATION PARTIELLE	Fr3:Amiante détecté (Chrysotile)

JP : Jugement Personnel, ZPSO : Zone présentant des similitudes d'Ouvrage

LA LISTE DES MATERIAUX SUSCEPTIBLES DE CONTENIR DE L'AMIANTE, MAIS N'EN CONTENANT PAS.

PIECE	ETAGE	ELEMENTS	DESCRIPTIF LABORATOIRE	Echantillon	REPERAGE	ETAT	RESULTAT	METHODE
Cuisine	R+3	Colle carrelage	Carrelage + colle grise en faible quantité non séparable	20LAK0301P001	Sol	DEGRADATION PARTIELLE	Amiante non détecté	RESULTAT ANALYSE
Cuisine	R+3	Colle carrelage	Carrelage + colle grise en faible quantité non séparable	20LAK0301P001	Sol	DEGRADATION PARTIELLE	Amiante non détecté	ZPSO
WC	R+3	Colle carrelage	Carrelage + colle grise en faible quantité non séparable	20LAK0301P001	Sol	DEGRADATION PARTIELLE	Amiante non détecté	ZPSO
Salle de bains	R+3	Dalle de sol	Revêtement souple beige + colle polymère jaune non séparable	20LAK0301P002	Sol	DEGRADATION PARTIELLE	Fr1:Amiante non détecté	RESULTAT ANALYSE
Salle de bains	R+3	Dalle de sol	Revêtement cassant beige + colle polymère jaune non séparable	20LAK0301P002	Sol	DEGRADATION PARTIELLE	Fr2:Amiante non détecté	RESULTAT ANALYSE

PIECE	ETAGE	ELEMENTS	DESCRIPTIF LABORATOIRE	Echantillon	REPERAGE	ETAT	RESULTAT	METHODE
Salle de bains	R+3	Dalle de sol	Carrelage + joint cassant gris en faible quantité non séparable	20LAK0301P00 2	Sol	DEGRADATION PARTIELLE	Fr3:Amiante non détecté	RESULTAT ANALYSE
Salle de bains	R+3	Colle faïence	Carrelage	20LAK0301P00 3	Mur C	DEGRADATION PARTIELLE	Fr1:Amiante non détecté	RESULTAT ANALYSE
Salle de bains	R+3	Colle faïence	Colle grise	20LAK0301P00 3	Mur C	DEGRADATION PARTIELLE	Fr2:Amiante non détecté	RESULTAT ANALYSE
Salle de bains	R+3	Enduit / Peinture béton	Peintures multiples non séparable + enduit plâtreux blanc en faible quantité en vrac non séparable + matériau gris en vrac	20LAK0301P00 4	Mur B	DEGRADATION PARTIELLE	Amiante non détecté	RESULTAT ANALYSE
Cuisine	R+3	Enduit / Peinture béton	Peintures multiples non séparable + enduit plâtreux blanc en faible quantité en vrac non séparable + matériau gris en vrac	20LAK0301P00 4	Mur A	DEGRADATION PARTIELLE	Amiante non détecté	ZPSO
Cuisine	R+3	Enduit / Peinture béton	Peintures multiples non séparable + enduit plâtreux blanc en faible quantité en vrac non séparable + matériau gris en vrac	20LAK0301P00 4	Mur B	DEGRADATION PARTIELLE	Amiante non détecté	ZPSO

PIECE	ETAGE	ELEMENTS	DESCRIPTIF LABORATOIRE	Echantillon	REPERAGE	ETAT	RESULTAT	METHODE
Cuisine	R+3	Enduit / Peinture béton	Peintures multiples non séparable + enduit plâtreux blanc en faible quantité en vrac non séparable + matériau gris en vrac	20LAK0301P004	Mur C	DEGRADATION PARTIELLE	Amiante non détecté	ZPSO
Cuisine	R+3	Enduit / Peinture béton	Peintures multiples non séparable + enduit plâtreux blanc en faible quantité en vrac non séparable + matériau gris en vrac	20LAK0301P004	Mur D	DEGRADATION PARTIELLE	Amiante non détecté	ZPSO
Salle de bains	R+3	Enduit / Peinture béton	Peintures multiples non séparable + enduit plâtreux blanc en faible quantité en vrac non séparable + matériau gris en vrac	20LAK0301P004	Mur A	DEGRADATION PARTIELLE	Amiante non détecté	ZPSO
Salle de bains	R+3	Enduit / Peinture béton	Peintures multiples non séparable + enduit plâtreux blanc en faible quantité en vrac non séparable + matériau gris en vrac	20LAK0301P004	Mur C	DEGRADATION PARTIELLE	Amiante non détecté	ZPSO

PIECE	ETAGE	ELEMENTS	DESCRIPTIF LABORATOIRE	Echantillon	REPERAGE	ETAT	RESULTAT	METHODE
Salle de bains	R+3	Enduit / Peinture béton	Peintures multiples non séparable + enduit plâtreux blanc en faible quantité en vrac non séparable + matériau gris en vrac	20LAK0301P004	Mur D	DEGRADATION PARTIELLE	Amiante non détecté	ZPSO
WC	R+3	Enduit / Peinture béton	Peintures multiples non séparable + enduit plâtreux blanc en faible quantité en vrac non séparable + matériau gris en vrac	20LAK0301P004	Mur A	DEGRADATION PARTIELLE	Amiante non détecté	ZPSO
WC	R+3	Enduit / Peinture béton	Peintures multiples non séparable + enduit plâtreux blanc en faible quantité en vrac non séparable + matériau gris en vrac	20LAK0301P004	Mur B	DEGRADATION PARTIELLE	Amiante non détecté	ZPSO
WC	R+3	Enduit / Peinture béton	Peintures multiples non séparable + enduit plâtreux blanc en faible quantité en vrac non séparable + matériau gris en vrac	20LAK0301P004	Mur C	DEGRADATION PARTIELLE	Amiante non détecté	ZPSO

PIECE	ETAGE	ELEMENTS	DESCRIPTIF LABORATOIRE	Echantillon	REPERAGE	ETAT	RESULTAT	METHODE
WC	R+3	Enduit / Peinture béton	Peintures multiples non séparable + enduit plâtreux blanc en faible quantité en vrac non séparable + matériau gris en vrac	20LAK0301P004	Mur D	DEGRADATION PARTIELLE	Amiante non détecté	ZPSO
Séjour	R+3	Papier peint	Peinture non séparable + papier peint non séparable + enduit plâtreux blanc en vrac	20LAK0301P005	Mur C	DEGRADATION PARTIELLE	Amiante non détecté	RESULTAT ANALYSE
Chambre 1	R+3	Papier peint	Peinture non séparable + papier peint non séparable + enduit plâtreux blanc en vrac	20LAK0301P005	Mur A	DEGRADATION PARTIELLE	Amiante non détecté	ZPSO
Chambre 1	R+3	Papier peint	Peinture non séparable + papier peint non séparable + enduit plâtreux blanc en vrac	20LAK0301P005	Mur B	DEGRADATION PARTIELLE	Amiante non détecté	ZPSO
Chambre 1	R+3	Papier peint	Peinture non séparable + papier peint non séparable + enduit plâtreux blanc en vrac	20LAK0301P005	Mur C	DEGRADATION PARTIELLE	Amiante non détecté	ZPSO
Chambre 1	R+3	Papier peint	Peinture non séparable + papier peint non séparable + enduit plâtreux blanc en vrac	20LAK0301P005	Mur D	DEGRADATION PARTIELLE	Amiante non détecté	ZPSO

PIECE	ETAGE	ELEMENTS	DESCRIPTIF LABORATOIRE	Echantillon	REPERAGE	ETAT	RESULTAT	METHODE
Chambre 2	R+3	Papier peint	Peinture non séparable + papier peint non séparable + enduit plâtreux blanc en vrac	20LAK0301P005	Mur A	DEGRADATION PARTIELLE	Amiante non détecté	ZPSO
Chambre 2	R+3	Papier peint	Peinture non séparable + papier peint non séparable + enduit plâtreux blanc en vrac	20LAK0301P005	Mur B	DEGRADATION PARTIELLE	Amiante non détecté	ZPSO
Chambre 2	R+3	Papier peint	Peinture non séparable + papier peint non séparable + enduit plâtreux blanc en vrac	20LAK0301P005	Mur C	DEGRADATION PARTIELLE	Amiante non détecté	ZPSO
Chambre 2	R+3	Papier peint	Peinture non séparable + papier peint non séparable + enduit plâtreux blanc en vrac	20LAK0301P005	Mur D	DEGRADATION PARTIELLE	Amiante non détecté	ZPSO
Séjour	R+3	Papier peint	Peinture non séparable + papier peint non séparable + enduit plâtreux blanc en vrac	20LAK0301P005	Mur A	DEGRADATION PARTIELLE	Amiante non détecté	ZPSO
Séjour	R+3	Papier peint	Peinture non séparable + papier peint non séparable + enduit plâtreux blanc en vrac	20LAK0301P005	Mur B	DEGRADATION PARTIELLE	Amiante non détecté	ZPSO

PIECE	ETAGE	ELEMENTS	DESCRIPTIF LABORATOIRE	Echantillon	REPERAGE	ETAT	RESULTAT	METHODE
Séjour	R+3	Papier peint	Peinture non séparable + papier peint non séparable + enduit plâtreux blanc en vrac	20LAK0301P005	Mur D	DEGRADATION PARTIELLE	Amiante non détecté	ZPSO
Chambre 1	R+3	Moquette	Moquette verte avec couche en mousse et poussières	20LAK0301P006	Sol	DEGRADATION PARTIELLE	Amiante non détecté	RESULTAT ANALYSE
Entrée	R+3	Dalle de sol	Revêtement cassant beige + colle polymère jaune non séparable	20LAK0301P007	Sol	DEGRADATION PARTIELLE	Fr1:Amiante non détecté	RESULTAT ANALYSE
Entrée	R+3	Dalle de sol	Matériau compact gris hétérogène	20LAK0301P007	Sol	DEGRADATION PARTIELLE	Fr2:Amiante non détecté	RESULTAT ANALYSE
Couloir	R+3	Dalle de sol	Revêtement cassant beige + colle polymère jaune non séparable	20LAK0301P007	Sol	DEGRADATION PARTIELLE	Fr1:Amiante non détecté	ZPSO
Couloir	R+3	Dalle de sol	Matériau compact gris hétérogène	20LAK0301P007	Sol	DEGRADATION PARTIELLE	Fr2:Amiante non détecté	ZPSO
Chambre 2	R+3	Dalle de sol	Revêtement cassant beige	20LAK0301P008	Sol	DEGRADATION PARTIELLE	Fr1:Amiante non détecté	RESULTAT ANALYSE
Entrée	R+3	Enduit / Peinture béton	Peinture non séparable + enduit plâtreux blanc en vrac + matériau gris en vrac non séparable	20LAK0301P009	Mur A	DEGRADATION PARTIELLE	Amiante non détecté	RESULTAT ANALYSE
Couloir	R+3	Enduit / Peinture béton	Peinture non séparable + enduit plâtreux blanc en vrac + matériau gris en vrac non séparable	20LAK0301P009	Mur A	DEGRADATION PARTIELLE	Amiante non détecté	ZPSO

PIECE	ETAGE	ELEMENTS	DESCRIPTIF LABORATOIRE	Echantillon	REPERAGE	ETAT	RESULTAT	METHODE
Couloir	R+3	Enduit / Peinture béton	Peinture non séparable + enduit plâtreux blanc en vrac + matériau gris en vrac non séparable	20LAK0301P009	Mur B	DEGRADATION PARTIELLE	Amiante non détecté	ZPSO
Couloir	R+3	Enduit / Peinture béton	Peinture non séparable + enduit plâtreux blanc en vrac + matériau gris en vrac non séparable	20LAK0301P009	Mur C	DEGRADATION PARTIELLE	Amiante non détecté	ZPSO
Couloir	R+3	Enduit / Peinture béton	Peinture non séparable + enduit plâtreux blanc en vrac + matériau gris en vrac non séparable	20LAK0301P009	Mur D	DEGRADATION PARTIELLE	Amiante non détecté	ZPSO
Entrée	R+3	Enduit / Peinture béton	Peinture non séparable + enduit plâtreux blanc en vrac + matériau gris en vrac non séparable	20LAK0301P009	Mur A	DEGRADATION PARTIELLE	Amiante non détecté	ZPSO
Entrée	R+3	Enduit / Peinture béton	Peinture non séparable + enduit plâtreux blanc en vrac + matériau gris en vrac non séparable	20LAK0301P009	Mur B	DEGRADATION PARTIELLE	Amiante non détecté	ZPSO
Entrée	R+3	Enduit / Peinture béton	Peinture non séparable + enduit plâtreux blanc en vrac + matériau gris en vrac non séparable	20LAK0301P009	Mur C	DEGRADATION PARTIELLE	Amiante non détecté	ZPSO

PIECE	ETAGE	ELEMENTS	DESCRIPTIF LABORATOIRE	Echantillon	REPERAGE	ETAT	RESULTAT	METHODE
Entrée	R+3	Enduit / Peinture béton	Peinture non séparable + enduit plâtreux blanc en vrac + matériau gris en vrac non séparable	20LAK0301P009	Mur D	DEGRADATION PARTIELLE	Amiante non détecté	ZPSO

JP : Jugement Personnel, ZPSO : Zone présentant des similitudes d'Ouvrage

ANNEXE 1 – PHOTOS DES ELEMENTS AMIANTES ET/OU NON AMIANTES

PRELEVEMENT : 20LAK0301P001			
NOM DU CLIENT	NUMERO DU DOSSIER		PIECE OU LOCAL
OPH77	20LAK0301 30/08/2019		Cuisine (R+3)
ELEMENT	DESCRIPTIF DU LABORATOIRE	DATE DE PRELEVEMENT	NOM DE L'OPERATEUR
Colle carrelage	Carrelage + colle grise en faible quantité non séparable	30/08/2019	TAVARES Serge
LOCALISATION		RESULTAT	
Sol		Amiante non détecté	

EMPLACEMENT

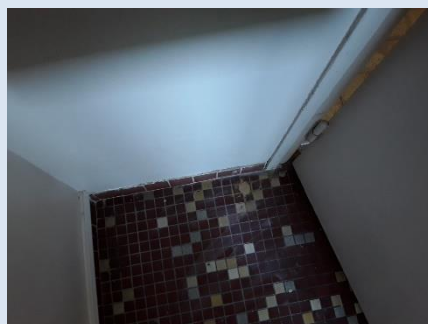

PRELEVEMENT : 20LAK0301P002			
NOM DU CLIENT	NUMERO DU DOSSIER		PIECE OU LOCAL
OPH77	20LAK0301 30/08/2019		Salle de bains (R+3)
ELEMENT	DESCRIPTIF DU LABORATOIRE	DATE DE PRELEVEMENT	NOM DE L'OPERATEUR
Dalle de sol	Revêtement souple beige + colle polymère jaune non séparable	30/08/2019	TAVARES Serge
LOCALISATION		RESULTAT	
Sol		Fr1:Amiante non détecté	

EMPLACEMENT



PRELEVEMENT : 20LAK0301P002			
NOM DU CLIENT	NUMERO DU DOSSIER	PIECE OU LOCAL	
OPH77	20LAK0301 30/08/2019	Salle de bains (R+3)	
ELEMENT	DESCRIPTIF DU LABORATOIRE	DATE DE PRELEVEMENT	NOM DE L'OPERATEUR
Dalle de sol	Revêtement cassant beige + colle polymère jaune non séparable	30/08/2019	TAVARES Serge
LOCALISATION		RESULTAT	
Sol		Fr2:Amiante non détecté	

EMPLACEMENT



PRELEVEMENT : 20LAK0301P002			
NOM DU CLIENT	NUMERO DU DOSSIER	PIECE OU LOCAL	
OPH77	20LAK0301 30/08/2019	Salle de bains (R+3)	
ELEMENT	DESCRIPTIF DU LABORATOIRE	DATE DE PRELEVEMENT	NOM DE L'OPERATEUR
Dalle de sol	Carrelage + joint cassant gris en faible quantité non séparable	30/08/2019	TAVARES Serge
LOCALISATION		RESULTAT	
Sol		Fr3:Amiante non détecté	

EMPLACEMENT



PRELEVEMENT : 20LAK0301P003			
NOM DU CLIENT	NUMERO DU DOSSIER		PIECE OU LOCAL
OPH77	20LAK0301 30/08/2019		Salle de bains (R+3)
ELEMENT	DESCRIPTIF DU LABORATOIRE	DATE DE PRELEVEMENT	NOM DE L'OPERATEUR
Colle faïence	Carrelage	30/08/2019	TAVARES Serge
LOCALISATION		RESULTAT	
Mur C		Fr1:Amiante non détecté	

EMPLACEMENT



PRELEVEMENT : 20LAK0301P003			
NOM DU CLIENT	NUMERO DU DOSSIER		PIECE OU LOCAL
OPH77	20LAK0301 30/08/2019		Salle de bains (R+3)
ELEMENT	DESCRIPTIF DU LABORATOIRE	DATE DE PRELEVEMENT	NOM DE L'OPERATEUR
Colle faïence	Colle grise	30/08/2019	TAVARES Serge
LOCALISATION		RESULTAT	
Mur C		Fr2:Amiante non détecté	

EMPLACEMENT



PRELEVEMENT : 20LAK0301P004			
NOM DU CLIENT	NUMERO DU DOSSIER	PIECE OU LOCAL	
OPH77	20LAK0301 30/08/2019	Salle de bains (R+3)	
ELEMENT	DESCRIPTIF DU LABORATOIRE	DATE DE PRELEVEMENT	NOM DE L'OPERATEUR
Enduit / Peinture béton	Peintures multiples non séparable + enduit plâtreux blanc en faible quantité en vrac non séparable + matériau gris en vrac	30/08/2019	TAVARES Serge
LOCALISATION		RESULTAT	
Mur B		Amiante non détecté	

EMPLACEMENT



PRELEVEMENT : 20LAK0301P005			
NOM DU CLIENT	NUMERO DU DOSSIER	PIECE OU LOCAL	
OPH77	20LAK0301 30/08/2019	Séjour (R+3)	
ELEMENT	DESCRIPTIF DU LABORATOIRE	DATE DE PRELEVEMENT	NOM DE L'OPERATEUR
Papier peint	Peinture non séparable + papier peint non séparable + enduit plâtreux blanc en vrac	30/08/2019	TAVARES Serge
LOCALISATION		RESULTAT	
Mur C		Amiante non détecté	

EMPLACEMENT



PRELEVEMENT : 20LAK0301P006			
NOM DU CLIENT	NUMERO DU DOSSIER	PIECE OU LOCAL	
OPH77	20LAK0301 30/08/2019	Chambre 1 (R+3)	
ELEMENT	DESCRIPTIF DU LABORATOIRE	DATE DE PRELEVEMENT	NOM DE L'OPERATEUR
Moquette	Moquette verte avec couche en mousse et poussières	30/08/2019	TAVARES Serge
LOCALISATION		RESULTAT	
Sol		Amiante non détecté	

EMPLACEMENT



PRELEVEMENT : 20LAK0301P007			
NOM DU CLIENT	NUMERO DU DOSSIER	PIECE OU LOCAL	
OPH77	20LAK0301 30/08/2019	Entrée (R+3)	
ELEMENT	DESCRIPTIF DU LABORATOIRE	DATE DE PRELEVEMENT	NOM DE L'OPERATEUR
Dalle de sol	Revêtement cassant beige + colle polymère jaune non séparable	30/08/2019	TAVARES Serge
LOCALISATION		RESULTAT	
Sol		Fr1:Amiante non détecté	

EMPLACEMENT



PRELEVEMENT : 20LAK0301P007			
NOM DU CLIENT	NUMERO DU DOSSIER	PIECE OU LOCAL	
OPH77	20LAK0301 30/08/2019	Entrée (R+3)	
ELEMENT	DESCRIPTIF DU LABORATOIRE	DATE DE PRELEVEMENT	NOM DE L'OPERATEUR
Dalle de sol	Matériau compact gris hétérogène	30/08/2019	TAVARES Serge
LOCALISATION		RESULTAT	
Sol		Fr2:Amiante non détecté	

EMPLACEMENT



PRELEVEMENT : 20LAK0301P007			
NOM DU CLIENT	NUMERO DU DOSSIER	PIECE OU LOCAL	
OPH77	20LAK0301 30/08/2019	Entrée (R+3)	
ELEMENT	DESCRIPTIF DU LABORATOIRE	DATE DE PRELEVEMENT	NOM DE L'OPERATEUR
Dalle de sol	Dalle dure cassante grise + colle bitumineuse noire en faible quantité non séparable	30/08/2019	TAVARES Serge
LOCALISATION		RESULTAT	
Sol		Fr3:Amiante détecté (Chrysotile)	

EMPLACEMENT



PRELEVEMENT : 20LAK0301P008			
NOM DU CLIENT	NUMERO DU DOSSIER	PIECE OU LOCAL	
OPH77	20LAK0301 30/08/2019	Chambre 2 (R+3)	
ELEMENT	DESCRIPTIF DU LABORATOIRE	DATE DE PRELEVEMENT	NOM DE L'OPERATEUR
Dalle de sol	Revêtement cassant beige	30/08/2019	TAVARES Serge
LOCALISATION		RESULTAT	
Sol		Fr1:Amiante non détecté	

EMPLACEMENT

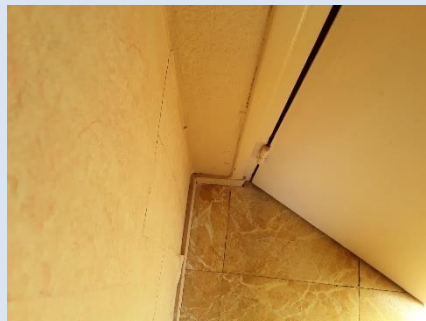

PRELEVEMENT : 20LAK0301P008			
NOM DU CLIENT	NUMERO DU DOSSIER	PIECE OU LOCAL	
OPH77	20LAK0301 30/08/2019	Chambre 2 (R+3)	
ELEMENT	DESCRIPTIF DU LABORATOIRE	DATE DE PRELEVEMENT	NOM DE L'OPERATEUR
Dalle de sol	Colle polymère jaune non séparable + dalle dure cassante beige	30/08/2019	TAVARES Serge
LOCALISATION		RESULTAT	
Sol		Fr2:Amiante détecté (Chrysotile)	

EMPLACEMENT

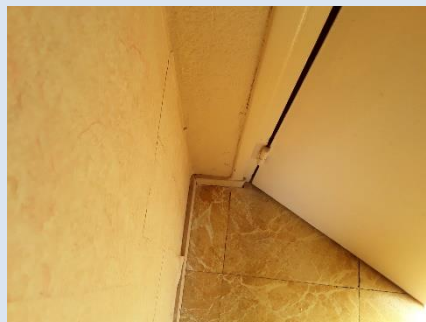

PRELEVEMENT : 20LAK0301P008			
NOM DU CLIENT	NUMERO DU DOSSIER	PIECE OU LOCAL	
OPH77	20LAK0301 30/08/2019	Chambre 2 (R+3)	
ELEMENT	DESCRIPTIF DU LABORATOIRE	DATE DE PRELEVEMENT	NOM DE L'OPERATEUR
Dalle de sol	Colle bitumineuse noire en faible quantité + ragréage gris en faible quantité non séparable	30/08/2019	TAVARES Serge
LOCALISATION		RESULTAT	
Sol		Fr3:Amiante détecté (Chrysotile)	

EMPLACEMENT

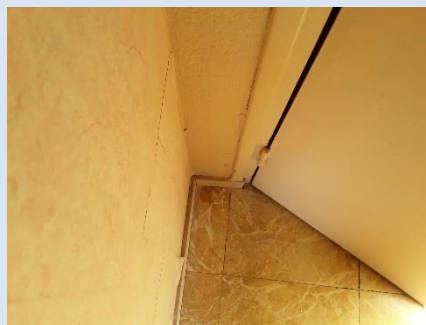

PRELEVEMENT : 20LAK0301P009			
NOM DU CLIENT	NUMERO DU DOSSIER	PIECE OU LOCAL	
OPH77	20LAK0301 30/08/2019	Entrée (R+3)	
ELEMENT	DESCRIPTIF DU LABORATOIRE	DATE DE PRELEVEMENT	NOM DE L'OPERATEUR
Enduit / Peinture béton	Peinture non séparable + enduit plâtreux blanc en vrac + matériau gris en vrac non séparable	30/08/2019	TAVARES Serge
LOCALISATION		RESULTAT	
Mur A		Amiante non détecté	

EMPLACEMENT



ANNEXE 3 – PROCES VERBAUX D'ANALYSES



Parc Edonia - Bât. R - Rue de la Terre Adèle - CS n° 66862
35768 SAINT-GREGOIRE CEDEX
Tel : 02.99.35.41.41
Fax : 02.99.35.41.42
www.itga.fr

Accréditation n° 1-5967



Liste des sites et portées disponibles sur www.cofrac.fr

L'accréditation du COFRAC atteste de la compétence des laboratoires pour les seuls essais couverts par l'accréditation qui sont identifiés par le symbole :

RAPPORT SYNTHÉTIQUE D'ANALYSE NUMÉRO IT0719-79902 EN DATE DU 10/09/2019 RECHERCHE ET IDENTIFICATION D'AMIANTE SUR PRELEVEMENT(S) DE MATERIAU(X)

*Ce rapport ne concerne que les échantillons soumis à l'analyse tels qu'ils ont été reçus au laboratoire.
Les informations fournies par le client sont simplement retranscrites et identifiées comme telles.*

Client : AGENCE EHI IDF (COMPTE MATERIAUX)- EXPERT HABITAT & INDUSTRIE INGENIERIE 2 rue Traversière 78580 LES ALLUETS LE ROI	Réf. Commande ITGA : IT0719-79902 Réf. Commande Client : 20LAK0301--01
---	---

Prélèvement(s) : Reçu au laboratoire le : 06/09/2019

Préparation(s) : Effectuée de façon à être représentative de l'échantillon

- ou
- Pour une analyse au Microscope Optique à Lumière Polarisée (MOLP): Prélèvement et montage adapté sur lame de microscopie
 - Pour une analyse au Microscope Electronique à Transmission Analytique (META) en fonction de la nature de la prise d'essai:
 - (1)- Broyage en milieu aqueux et récupération des particules sur grilles de microscopie (méthode interne : IT085)
 - (2)- Attaque chimique, broyage et récupération des particules sur grilles de microscopie (méthode interne : IT286)

Technique(s) : - Microscopie Optique à Lumière Polarisée (guide HSG 248 - Appendice 2): Morphologie et critères optiques
Analytique(s) : La détection de fibres d'amiante optiquement observables est garantie si la teneur est supérieure ou égale à 0,1 % en masse.
ou - Microscopie Electronique à Transmission Analytique (parties pertinentes de la norme NF X 43-050): Morphologie, EDX et diffraction électronique
La détection de fibres d'amiante est garantie si la teneur est supérieure ou égale à 0,1 % en masse.

Résultat(s) :

Fraction analysée	Technique analytique (Méthode de préparation)	Nombre de préparations	Date d'analyse	Résultat / Variété d'amiante
Réf dossier client : 20LAK0301--01 - 4 SQUARE BEAUREGARD 77140 NEMOURS				Réf échantillon ITGA : IT071909-10429
Réf échantillon client : 20LAK0301P001 / LOGEMENTS COLLECTIFS - - - / Cuisine Sol Colle carrelage				Description ITGA : Carrelage / Colle grise en faible quantité
▣ Carrelage + colle grise en faible quantité non séparable	META (1)	1	09/09/2019	Amiante non détecté / -
Réf dossier client : 20LAK0301--01 - 4 SQUARE BEAUREGARD 77140 NEMOURS				Réf échantillon ITGA : IT071909-10430
Réf échantillon client : 20LAK0301P002 / LOGEMENTS COLLECTIFS - - - / Salle de bains Sol Dalle de sol				Description ITGA : Revêtement souple beige / Colle polymère jaune / Revêtement cassant beige / Colle polymère jaune / Carrelage / Joint cassant gris en faible quantité
▣ Revêtement souple beige + colle polymère jaune non séparable	META (1)	1	09/09/2019	Amiante non détecté / -
▣ Revêtement cassant beige + colle polymère jaune non séparable	META (1)	1	09/09/2019	Amiante non détecté / -
▣ Carrelage + joint cassant gris en faible quantité non séparable	META (1)	1	09/09/2019	Amiante non détecté / -
Réf dossier client : 20LAK0301--01 - 4 SQUARE BEAUREGARD 77140 NEMOURS				Réf échantillon ITGA : IT071909-10431
Réf échantillon client : 20LAK0301P003 / LOGEMENTS COLLECTIFS - - - / Salle de bains Mur C Colle faïence				Description ITGA : Carrelage / Colle grise
▣ Carrelage	META (1)	1	09/09/2019	Amiante non détecté / -
▣ Colle grise	META (1)	3	10/09/2019	Amiante non détecté / -

La reproduction de ce rapport n'est autorisée que sous sa forme intégrale ; ce rapport ne doit pas être reproduit partiellement sans l'approbation du laboratoire.

Sauf demande particulière et écrite du client, les échantillons sont conservés pendant 6 mois et les rapports pendant 2 ans.

DTA 164-01 rev 07

Page 1/3

RAPPORT SYNTHÉTIQUE D'ANALYSE NUMÉRO IT0719-79902 EN DATE DU 10/09/2019
RECHERCHE ET IDENTIFICATION D'AMIANTE SUR PRELEVEMENT(S) DE MATERIAU(X)

Fraction analysée	Technique analytique (Méthode de préparation)	Nombre de préparations	Date d'analyse	Résultat / Variété d'amiante
Réf dossier client : 20LAK0301--01 - 4 SQUARE BEAUREGARD 77140 NEMOURS				Réf échantillon ITGA : IT071909-10432
Réf échantillon client : 20LAK0301P004 / LOGEMENTS COLLECTIFS - - - / Salle de bains Mur B Enduit Peinture béton				Description ITGA : Peintures multiples / Enduit plâtreux blanc en faible quantité en vrac / Matériau gris en vrac
* Peintures multiples non séparable + enduit plâtreux blanc en faible quantité en vrac non séparable + matériau gris en vrac	META (1)	1	09/09/2019	Amiante non détecté / -
Réf dossier client : 20LAK0301--01 - 4 SQUARE BEAUREGARD 77140 NEMOURS				Réf échantillon ITGA : IT071909-10433
Réf échantillon client : 20LAK0301P005 / LOGEMENTS COLLECTIFS - - - / Séjour Mur C Papier peint				Description ITGA : Peinture / Papier peint / Enduit plâtreux blanc en vrac
* Peinture non séparable + papier peint non séparable + enduit plâtreux blanc en vrac	META (1)	1	09/09/2019	Amiante non détecté / -
Réf dossier client : 20LAK0301--01 - 4 SQUARE BEAUREGARD 77140 NEMOURS				Réf échantillon ITGA : IT071909-10434
Réf échantillon client : 20LAK0301P006 / LOGEMENTS COLLECTIFS - - - / Chambre 1 Sol Moquette				Description ITGA : Moquette verte avec couche en mousse et poussières
* Moquette verte avec couche en mousse et poussières	META (2)	1	10/09/2019	Amiante non détecté / -
Réf dossier client : 20LAK0301--01 - 4 SQUARE BEAUREGARD 77140 NEMOURS				Réf échantillon ITGA : IT071909-10435
Réf échantillon client : 20LAK0301P007 / LOGEMENTS COLLECTIFS - - - / Entrée Sol Dalle de sol				Description ITGA : Revêtement cassant beige / Colle polymère jaune / Dalle dure cassante grise / Colle bitumineuse noire en faible quantité / Matériau compact gris hétérogène
* Revêtement cassant beige + colle polymère jaune non séparable	META (1)	1	09/09/2019	Amiante non détecté / -
* Matériau compact gris hétérogène	META (1)	1	09/09/2019	Amiante non détecté / -
* Dalle dure cassante grise + colle bitumineuse noire en faible quantité non séparable	META (2)	3	10/09/2019	Présence de fibres d'amiante / Chrysotile
Réf dossier client : 20LAK0301--01 - 4 SQUARE BEAUREGARD 77140 NEMOURS				Réf échantillon ITGA : IT071909-10436
Réf échantillon client : 20LAK0301P008 / LOGEMENTS COLLECTIFS - - - / Chambre 2 Sol Dalle de sol				Description ITGA : Revêtement cassant beige / Colle polymère jaune / Dalle dure cassante beige / Colle bitumineuse noire en faible quantité / Ragréage gris en faible quantité
* Revêtement cassant beige	META (1)	1	10/09/2019	Amiante non détecté / -
* Colle polymère jaune non séparable + dalle dure cassante beige	META (2)	1	10/09/2019	Présence de fibres d'amiante / Chrysotile
* Colle bitumineuse noire en faible quantité + ragréage gris en faible quantité non séparable	MOLP	2	09/09/2019	Présence de fibres d'amiante / Chrysotile
Réf dossier client : 20LAK0301--01 - 4 SQUARE BEAUREGARD 77140 NEMOURS				Réf échantillon ITGA : IT071909-10437
Réf échantillon client : 20LAK0301P009 / LOGEMENTS COLLECTIFS - - - / Entrée Mur A Enduit Peinture béton				Description ITGA : Peinture / Enduit plâtreux blanc en vrac / Matériau gris en vrac
* Peinture non séparable + enduit plâtreux blanc en vrac + matériau gris en vrac non séparable	META (1)	1	09/09/2019	Amiante non détecté / -

La reproduction de ce rapport n'est autorisée que sous sa forme intégrale ; ce rapport ne doit pas être reproduit partiellement sans l'approbation du laboratoire.

Sauf demande particulière et écrite du client, les échantillons sont conservés pendant 6 mois et les rapports pendant 2 ans.

DTA 164-01 rev 07

Page 2/3

RAPPORT SYNTHÉTIQUE D'ANALYSE NUMÉRO IT0719-79902 EN DATE DU 10/09/2019
RECHERCHE ET IDENTIFICATION D'AMIANTE SUR PRELEVEMENT(S) DE MATERIAU(X)

Fraction analysée	Technique analytique (Méthode de préparation)	Nombre de préparations	Date d'analyse	Résultat / Variété d'amiante
				

Validé par : Erwan BELLEC - Analyste

ATTESTATION(S)



Votre attestation Responsabilité Civile

AXA France IARD dont le siège social se situe 313, Terrasses de l'Arche 92727 Nanterre Cedex atteste que :

EXPERT HABITAT & INDUSTRIE INGENIERIE
21 ROUTE D ALBERT
62450 AVESNES LES BAPAUME

Est titulaire du contrat d'assurance n° 10158549604 ayant pris effet le 01/03/2018.
 Ce contrat garantit les conséquences pécuniaires de la Responsabilité civile pouvant lui incomber du fait de l'exercice des activités de **DIAGNOSTICS TECHNIQUES IMMOBILIERS** suivantes :

<p>ETAT MENTIONNANT LA PRESENCE OU L'ABSENCE DE MATERIAUX CONTENANT DE L'AMIANTE DIAGNOSTIC TECHNIQUE AMIANTE DIAGNOSTIC AMIANTE PARTIES PRIVATIVES CONTROLE PERIODIQUE (AMIANTE) CONTROLE VISUEL APRES TRAVAUX (PLOMB - AMIANTE) REPERAGE AMIANTE AVANT/ APRES TRAVAUX ET DEMOLITION REPERAGE AMIANTE ET D'HAP SUR SURFACE BITUMEE ET ENROBES DIAGNOSTIC PLOMB DANS L'EAU CONSTAT DES RISQUES D'EXPOSITION AU PLOMB (CREP) DIAGNOSTIC DE RISQUE D'INTOXICATION AU PLOMB DANS LES PEINTURES (DRIPP) RECHERCHE DE PLOMB AVANT TRAVAUX / DEMOLITION ETAT RELATIF A LA PRESENCE DE TERMITES ETAT PARASITAIRE (MERULES, VRILLETES, LYCTUS) INFORMATION SUR LA PRESENCE DE RISQUE DE MERULE (LOI ALLUR) MESURAGE LOI CARREZ ET LOI BOUTIN CALCULS DES MILLIEMES -TANTIEMES DE COPROPRIETE ET REALISATION DE PLANS ASSOCIES SELON LES TEXTES SUIVANTS : LOI 65-557 DU 10 JUILLET 1965, DECRET 67-223 DU 17 MARS 1967, DECRET 2004- 479 du 27 mai 2004 ET SUIVANTS FIXANT LE STATUT DE LA COPROPRIETE DES IMMEUBLES BATIS. ETAT DE L'INSTALLATION INTERIEURE DE GAZ ETAT DES RISQUES NATURELS, MINIERES ET TECHNOLOGIQUES (ENRNM) DIAGNOSTIC DE PERFORMANCE ENERGETIQUE DPE INDIVIDUEL POUR MAISONS INDIVIDUELLES, APPARTEMENTS ET LOTS TERTIAIRES AFFECTES A DES IMMEUBLES A USAGE PRINCIPAL D'HABITATION, AINSI QUE LES ATTESTATIONS DE PRISE EN COMPTE DE LA REGLEMENTATION THERMIQUE.</p>	<p>ETAT DES LIEUX LOCATIFS DIAGNOSTIC DE SECURITE PISCINE CERTIFICAT DE DECENCE ET CERTIFICAT DE TRAVAUX DE REHABILITATION DIAGNOSTIC POUR OBTENTION DE PRET A TAUX ZERO INFILTROMETRIE-MESURES DE PERMEABILITE DU BATIMENT ET DES RESEAUX AERAIQUES THERMOGRAPHIE INFRAROUGE DIAGNOSTIC RADON : UNIQUEMENT POUR MAISONS INDIVIDUELLES ET IMMEUBLES D'HABITATION, A L'EXCLUSION DES ERP. DIAGNOSTIC DANS LE CADRE DE LA LOI SRU AVANT MISE EN COPROPRIETE DIAGNOSTIC DECHETS DE CHANTIER - ARTICLES R 111-43 A R 111-49 DU CODE DE LA CONSTRUCTION ET DE L'HABITATION DOCUMENT UNIQUE D'EVALUATION DES RISQUES COPROPRIETE - Articles L 230-2, III, R 230-1 DU CODE DU TRAVAIL DIAGNOSTIC TECHNIQUE GLOBAL (DTG) POUR LES COPROPRIETES - LOI N° 2014-366 POUR L'ACCES AU LOGEMENT ET UN URBANISME RENOVE « ALUR », A L'EXCLUSION DE MISSIONS RELEVANT D'UN PROFESSIONNEL DE LA VENTE OU DE LA LOCATION DE BIENS IMMOBILIERS. DIAGNOSTIC ACCESSIBILITE HANDICAPES EXPERTISE EN VALEUR VENALE ET LOCATIVE (SOUS RESERVE D'OBTENTION DE FORMATION) ETAT DESCRIPTIF DE DIVISION CENTRE DE FORMATION MESURES D'EMPOUSSIEREMENT AMIANTE AVEC STRATEGIE D'ECHANTILLONAGE DIAGNOSTIC QUALITE DE L'AIR INTERIEUR VERIFICATION PERIODIQUE ET INITIALE DES INSTALLATIONS ELECTRIQUES</p>
---	--

La garantie Responsabilité civile professionnelle s'exerce à concurrence de 5.000.000 € par sinistre et par année d'assurance.

La présente attestation est valable du 1^{er} JANVIER 2019 au 31 DECEMBRE 2019 et ne peut engager l'assureur au-delà des limites et conditions du contrat auquel elle se réfère.

Ce contrat permet à l'assuré de satisfaire à l'obligation d'assurance de responsabilité civile professionnelle résultant des dispositions de l'article R271-2 du Code de la Construction et de l'Habitation (décret n° 2006-1114 du 5 septembre 2006 relatif aux diagnostics techniques immobiliers) pour l'établissement des documents visés à l'article L271-4 dudit Code.

L'assuré doit être titulaire d'une certification de compétence en cours de validité délivrée par un organisme accrédité dans le domaine de la construction ou employer des salariés ou être constituée de personnes physiques qui disposent de ladite certification de compétence en cours de validité pour l'établissement des documents visés aux articles L271-4 et L134-1 du code de la Construction et de l'Habitation.
 A défaut la garantie n'est pas acquise.

Le présent document, établi par AXA, est valable jusqu'au 31 DECEMBRE 2019 sous réserve du paiement des cotisations. Il a pour objet d'attester l'existence d'un contrat. Il ne constitue toutefois pas une présomption d'application des garanties et ne peut engager AXA au-delà des clauses, conditions et limites du contrat auquel il se réfère. Les exceptions de garantie opposables au souscripteur le sont également aux bénéficiaires de l'indemnité (résiliation, nullité, règle proportionnelle, exclusions, déchéances, ...).

Toute adjonction autre que le cachet et la signature du représentant de la Société est réputée non écrite.

Fait à Pessac, le 26/11/2018
 Pour la compagnie



PEFC® 10-31-1483 / Certifié PEFC

 N° 100000103 2008 - 002
 AD

CERTIFICAT DE COMPETENCES



PLANCHE DE REPÉRAGE	Zone : R+3	Vue de dessus
Auteur : TAVARES Serge	Bien : 20LAK0301 - LOGEMENT 1 4 SQUARE BEAUREGARD 77140 NEMOURS	Chaque support/équipement identifié a fait l'objet d'un sondage par le technicien

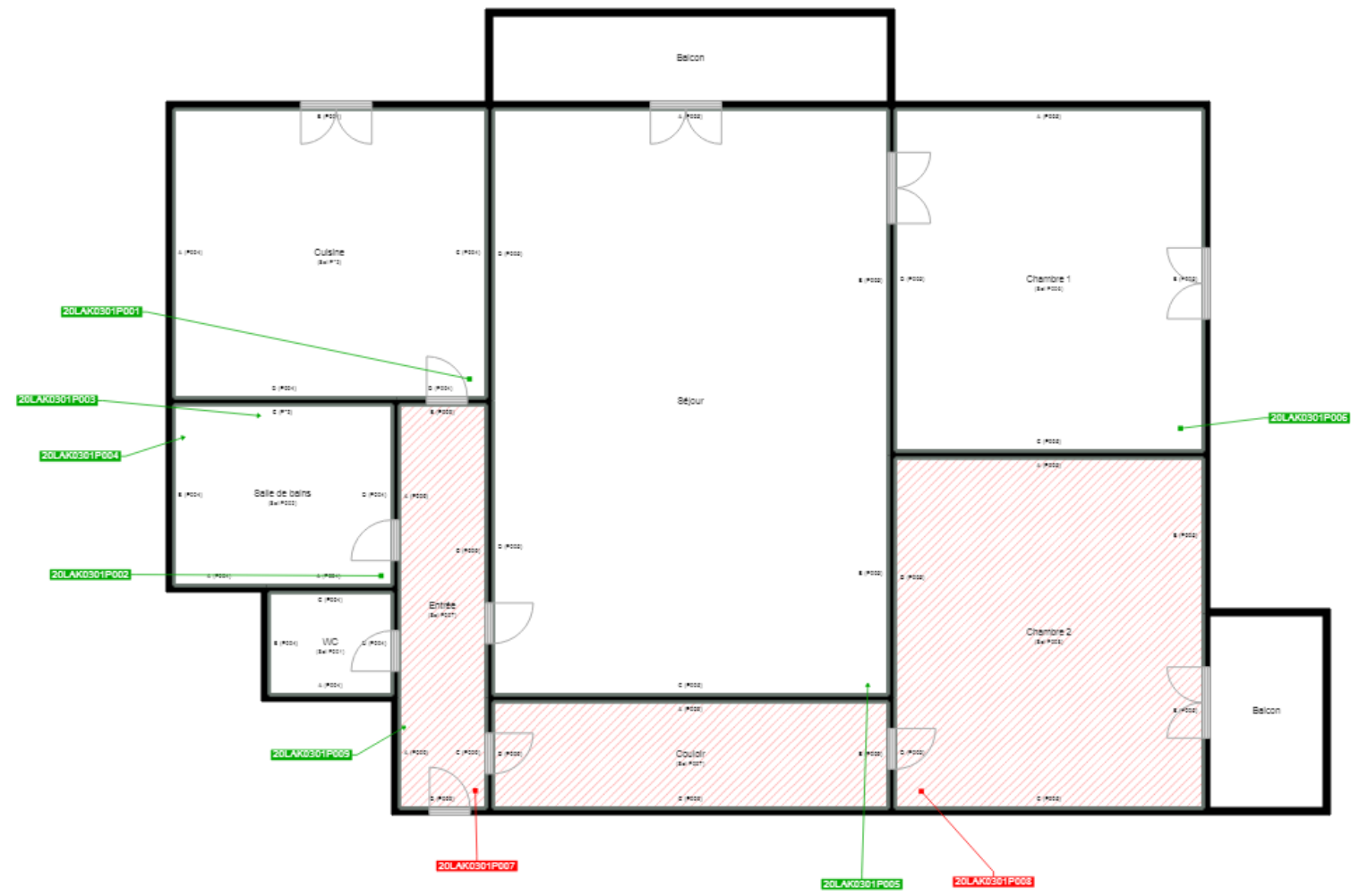

Cloisons Plaques de plâtre
Murs Bois
Murs Brique
Murs périphériques / Plaques de plâtre
Murs carreaux de plâtre
Murs Béton / Enduit
Murs porteurs et/ou mur de refend / Plaques de plâtre
Murs périphériques / Doublage (plaque de plâtre + isolant)
Torchis
Murs Amiantés
Murs Brique / Enduit
Murs Brique plâtrière
Murs Pierre

Murs amiantés
■ Prélèvements de sol amianté
■ Prélèvements de sol non amiantés
● Prélèvements de plafond amiantés
● Prélèvements de plafond non amiantés
→ Prélèvements de mur amiantés
→ Prélèvements de mur non amiantés
X Autres types de prélèvements amiantés
X Autres types de prélèvements non amiantés
/// Sols amiantés
/// Plafonds amiantés
⊗ Sols et plafonds amiantés
⊕ Conduits amiantés
⊕ Conduits non amiantés